



**BELEZA**  
ESCONDIDA

# PROJETO ROMPENDO O CASULO

Empregabilidade e Empreendedorismo para mulheres em situação de violência

*Proposta*



# A Beleza Escondida

Há mais de 20 anos, a Beleza Escondida atua em todo o Brasil na proteção de mulheres em situação de violência e seus filhos, oferecendo **acolhimento conjunto** em casas protetivas em Curitiba-PR. Além disso, promove inserção no mercado de trabalho, realiza palestras e cursos para empresas, presta consultoria a prefeituras e incide em políticas públicas para ampliar a rede de proteção no país.

Com experiência consolidada, **ajudamos mulheres que passaram por situação de violência** ao promover **autonomia, segurança e oportunidades**, conectando parceiros e empresas a um propósito social que gera impacto real e duradouro.

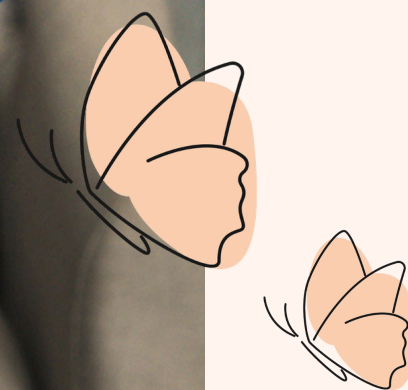

# Acolhimento Conjunto



A Beleza Escondida é referência no Acolhimento Conjunto, destinado exclusivamente a mães e filhos em situação de risco. Em um ambiente seguro, fortalecemos o vínculo familiar e promovemos a autonomia e resiliência das mulheres, ajudando-as a romper ciclos de violência e construir um futuro digno ao lado de seus filhos.



## Nossos resultados em 25 anos de atuação:

- Mais de **3.000 famílias atendidas;**
- **9.125 diárias** de acolhimento para mães e seus filhos;
- **2 casas protetivas** que acolhem mulheres adultas e adolescentes junto de seus filhos;
- **Projeto de empregabilidade** voltado a mulheres acolhidas e da comunidade, promovendo autonomia e **rompendo o ciclo da violência.**



# Dados Principais de 2025

## Acolhimento Conjunto

### MOTIVOS DE ACOLHIMENTO

|                                    |    |
|------------------------------------|----|
| Vulnerabilidade/desabrigo:         | 52 |
| Violência doméstica:               | 39 |
| Negligência (adolescentes):        | 06 |
| Outro atendimento não citado acima | 03 |

### ATENDIMENTOS REALIZADOS

|                      |         |
|----------------------|---------|
| Serviço Social       | 3.212   |
| Psicologia           | 2.738   |
| Pedagogia            | 1.388   |
| Refeições oferecidas | 423.738 |

### ACOLHIMENTOS

|   |     |
|---|-----|
| Pessoas atendidas:  | 199 |
| Mães adultas:   | 74  |
| Mães adolescentes:  | 09  |
| Crianças e adolescentes acolhidos:  | 116 |
| Mães migrantes e refugiadas:  | 23  |
| famílias migrantes dos seguintes países:<br><i>Haiti, Cuba, Venezuela, Argentina e Paraguai</i> |     |



Rompendo o  
**casulö**



# Desafios do Desacolhimento e o Cuidado com Quem Cuida

O **Projeto Rompendo o Casulo** nasceu para empoderar mulheres por meio da empregabilidade, abrindo portas para que conquistem sua independência financeira e rompam definitivamente o ciclo da violência doméstica.

Nosso objetivo é garantir que cada mulher realize o desacolhimento com segurança e autonomia, livre da dependência de uma figura masculina para proteção ou sustento — porque **cuidar da mãe é investir na criança**, é **fortalecer quem protege e cuida**, preparando-a para escrever uma nova história de liberdade e realização.

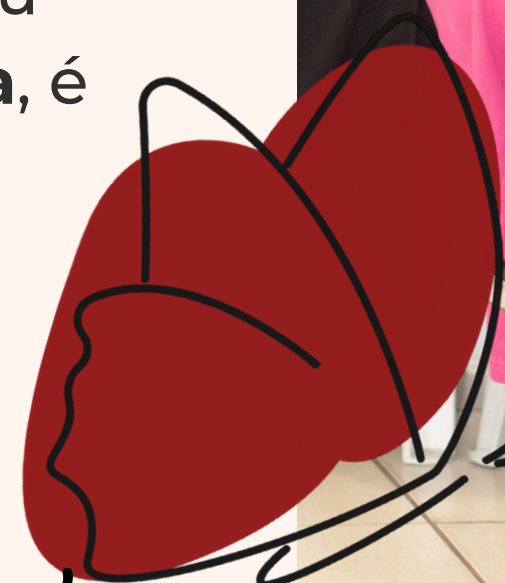



# Rompendo o Casulo

O Projeto Rompendo o Casulo, criado em 2021, dá continuidade ao cuidado com as mulheres que deixam o Acolhimento, apoiando seu caminho rumo à autonomia e inserção no mercado de trabalho.

Mesmo após o encerramento da parceria com o Programa pelo Fim da Violência contra a Mulher, do Ministério Público do Trabalho, a Beleza Escondida segue ampliando oportunidades de emprego para as mulheres atendidas, conectando-as de forma autônoma a empresas comprometidas em romper com o ciclo da violência contra a mulher.

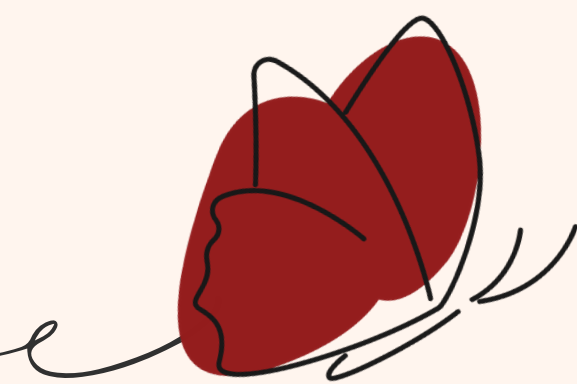

# Objetivos

## Geral

**Promover a superação da violência de gênero, da violência doméstica e vulnerabilidade social, por meio de ações relacionadas à empregabilidade e empreendedorismo, em parceria com empresas do Programa de Empregabilidade da Beleza Escondida.**

## Específicos



- Apoiar a contratação das mulheres em empresas parcerias do Programa de Empregabilidade da Beleza Escondida;
- Preparar e facilitar o ingresso das mulheres no mercado de trabalho, favorecendo o desenvolvimento de aptidões, capacidades e oportunidades com vistas à autonomia de mulheres;
- Garantir o vínculo familiar com seu filho, além de estar em um lugar seguro e protegido para recomeçar;
- Apoiar as mulheres para garantir sua permanência no emprego e o desenvolvimento contínuo de suas carreiras, fortalecendo sua autonomia e segurança financeira.
- Oferecer alternativas profissionais como o empreendedorismo na área da beleza e da culinária para as mulheres que desejam seguir carreira de forma autônoma;
- Garantir que as mulheres permaneçam longe do ciclo da violência através da empregabilidade, autonomia e empoderamento.



# *Primeira Fase*

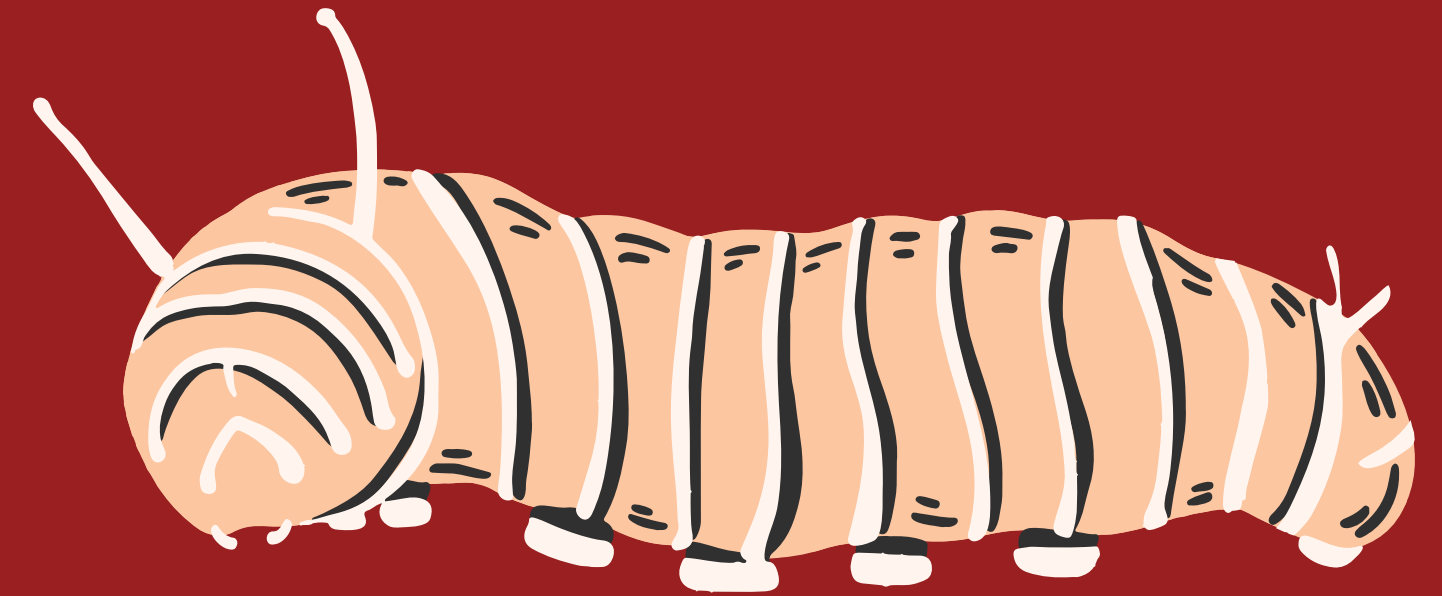

**Beleza Escondida: O trabalho como instrumento de superação da violência contra a mulher.**

**No período de referência deste projeto, o turnover das mulheres encaminhadas foi de quatro meses.**

Segundo informações da empresa contratante, foi o mesmo índice das funcionárias não encaminhadas pelo Projeto Beleza Escondida.

**Das 69 mulheres contratadas, 33 delas alcançaram um tempo de permanência no trabalho superior à média dos demais funcionários não encaminhados pelo projeto**

que chegou a uma média de 13 meses de permanência, destacando 16 delas que completaram um ano de contrato, e 6 que superaram dois anos.

# Segunda Fase

## Rompendo o Casulo: Os desafios da empregabilidade para mulheres em situação de violência.

Em 2023, a Beleza Escondida firmou parceria com o MPT-PR, por meio do programa Pelo Fim da Violência Contra a Mulher, para que empresas parceiras abrissem vagas exclusivas às participantes do projeto Rompendo o Casulo.

### Público Alvo

#### Direto

Mulheres e seus filhos em situação de vulnerabilidade, risco social, violência doméstica e violência de gênero, com ou sem medida de proteção em Acolhimento Institucional, em processo de reintegração social e sobreviventes da violência. Empresas parceiras do Programa Pelo Fim da Violência contra a Mulher.

#### Indireto

Funcionários das empresas parceiras do Programa Pelo Fim da Violência contra a Mulher do Ministério Público do Trabalho do Paraná.



# *Terceira Fase*



**Rompendo o Casulo: Acolhimento, Autonomia e Empoderamento de mulheres em processo de superação da violência.**

## **Contexto Atual**

A partir de 2025, a Beleza Escondida conduz o Projeto Rompendo o Casulo de forma autônoma, em parceria com diversas empresas que já comprovaram os benefícios de contratar mulheres em situação de violência. Essas organizações comprometidas seguem oferecendo vagas exclusivas, promovendo autonomia, independência financeira e transformação de vida para as participantes do projeto.

## **Desafios**

Muitas mulheres atendidas pelo Projeto Rompendo o Casulo demonstraram o desejo de crescer profissionalmente por meio de transição de carreira, estudos e especializações. Reconhecendo esse potencial, a Beleza Escondida investiu diretamente em ações que fortalecem suas carreiras, oferecendo suporte e oportunidades para que conquistassem autonomia, desenvolvimento e novos caminhos profissionais através de parcerias com empresas, faculdade e cursos técnicos.

## *Resultados em números do Projeto Rompendo o Casulo*

**150**

vagas ofertadas  
desde 2021

**100**

vagas preenchidas  
desde 2021

**65**

mulheres  
vinculadas  
ao projeto

**13**

empresas  
parceiras do  
Projeto

+ de

**200**

mulheres impactadas  
pelo projeto

**6**

bolsas de estudos  
destinadas para as  
participantes e  
funcionária do  
Projeto Rompendo o  
Casulo



# *Espaço BE Empreendedora*

## **Salão BE e Espaço Culinarte**

A Beleza Escondida criou um espaço de empreendedorismo voltado para mulheres que passaram por situações de violência, com áreas dedicadas à construção de autonomia e novas oportunidades. O projeto conta com um salão de beleza, onde elas poderão desenvolver habilidades na área da estética, e com o Culinarte, um espaço de culinária pensado para formação, prática e geração de renda. Mais do que um ambiente de trabalho, é um lugar de acolhimento, aprendizado e fortalecimento, onde cada mulher poderá transformar sua trajetória em novas possibilidades de futuro.

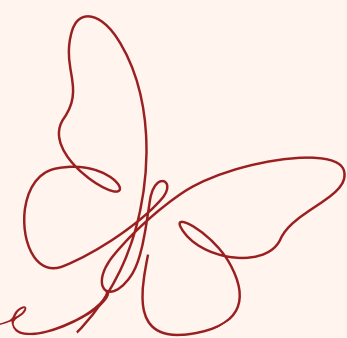

# *Case de Sucesso*

**Dani Ferraz**

A Beleza Escondida tem acompanhado histórias inspiradoras de sucesso e transformação, como a de Dani Ferraz, participante do Projeto de Empregabilidade desde 2021. Através da iniciativa, Dani conquistou a oportunidade de realizar uma transição de carreira para uma multinacional, onde continua crescendo profissionalmente. Além disso, recebeu bolsa de estudo oferecida pela Faculdade Unina, parceira da Beleza Escondida, ampliando ainda mais suas perspectivas de futuro.

**Assista aqui!**

# DADOS DO PROJETO PARA APOORTE PELO FUNDO DA INFANCIA DE CURITIBA

Certificado de Captação: 819/2025 com validade até 27/10/2027  
Nome do projeto no FMCA: Rompendo o Casulo



**Valor aprovado**

R\$ 444.444,44

**Valor captado**

R\$ 157.583,87

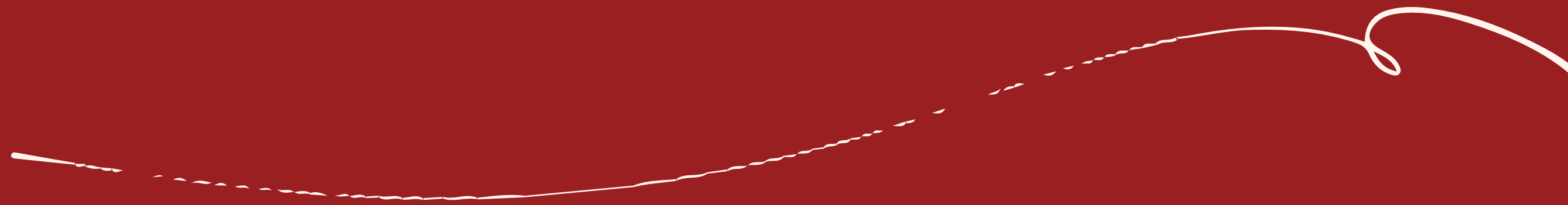

# Empresas parceiras



GRUPO  
MADERO



# Como doar meu Imposto de Renda para a BE?

Você pode doar até 3% do seu imposto devido, tendo imposto a pagar ou a restituir. Basta declarar no modelo completo. A doação é simples, sem custo, e 100% do valor vai para os projetos sociais da Beleza Escondida.

## RESUMO DO PASSO A PASSO PARA DOAÇÃO VIA IR:

### 1. Realize a doação na declaração

No programa da Receita Federal 2026, acesse “Doações Diretamente na Declaração”, selecione “Criança e Adolescente”, escolha o Fundo Municipal (PR – Curitiba) e informe o valor sugerido pelo sistema.

### 2. Gere e pague o DARF

Imprima o DARF na opção correspondente e faça o pagamento até 29/05/2026.

### 3. Envie os dados para a ECD

Envie a DARF paga para [institucional@grupoecd.org](mailto:institucional@grupoecd.org), junto com seus dados pessoais (nome, CPF, contato e endereço completo) para direcionar a doação à instituição.

FICOU COM DÚVIDAS?

ENTRE EM  
CONTATO

# Equipe



**Alessandra Vidmontas**

Diretora e  
Cofundadora



**Carol Chueire**

Diretora e Coordenadora  
de Captação de Recursos



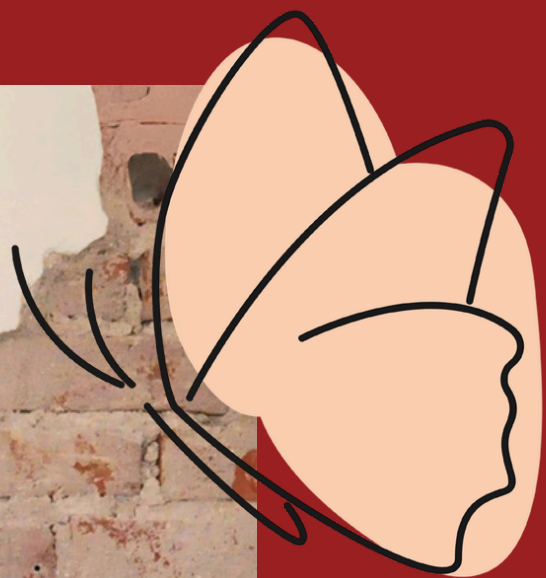

# Obrigada!

**E-mail**

[institucional@grupoecd.org](mailto:institucional@grupoecd.org)

**Website**

[www.belezaescondida.com](http://www.belezaescondida.com)

**Telefone**

(41)9 9759-9559